A CASA

JANE PRADO

ERA UMA VEZ UMA CASA.

ALGUNS DIZIAM QUE NELA MORAVA UMA GALINHA, POIS A FORMA DE UM OVO A CASA TINHA.

MAS DIZIAM TAMBÉM QUE NELA MORAVA UM PINTINHO, POIS A CASA PARECIA ACONCHEGANTE COMO UM OVINHO.

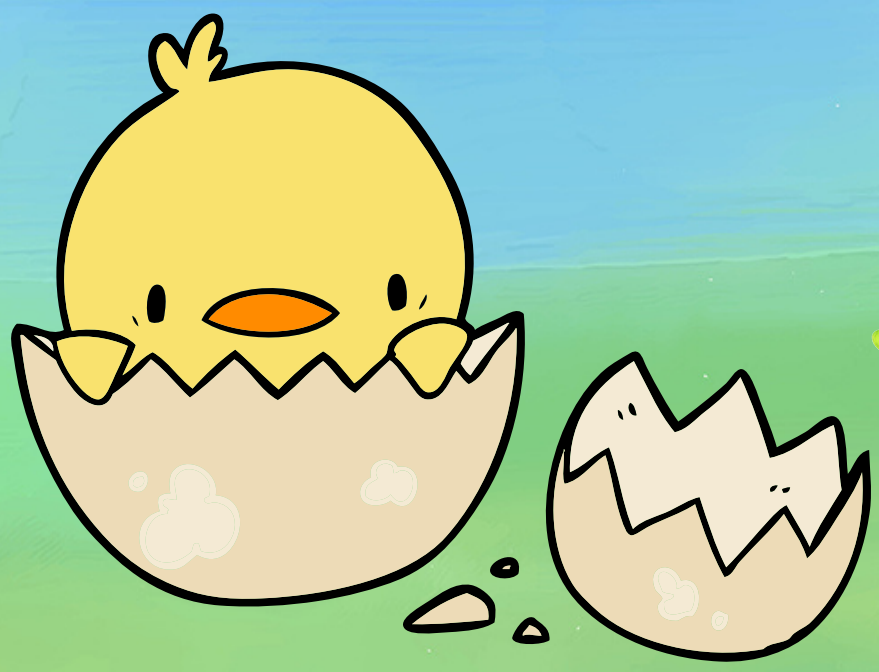

ALGUNS ACHAVAM QUE NELA
MORAVA UM ELEFANTE,
POIS ERA UMA CASA GRANDE.

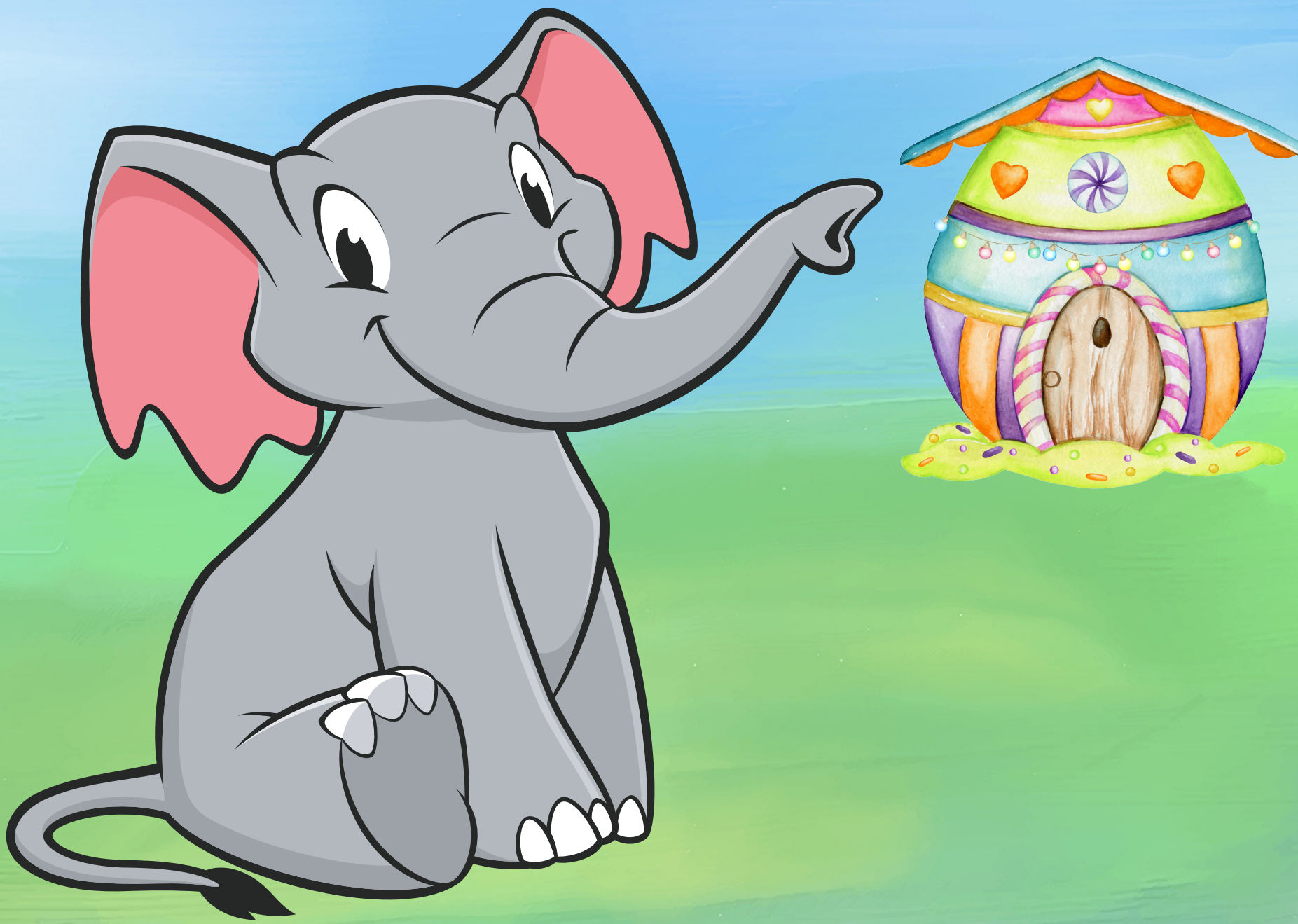

OUTROS ACHAVAM QUE NELA MORAVA UMA FORMIGUINHA, POIS A CASA ERA DOCE COMO UMA BALINHA.

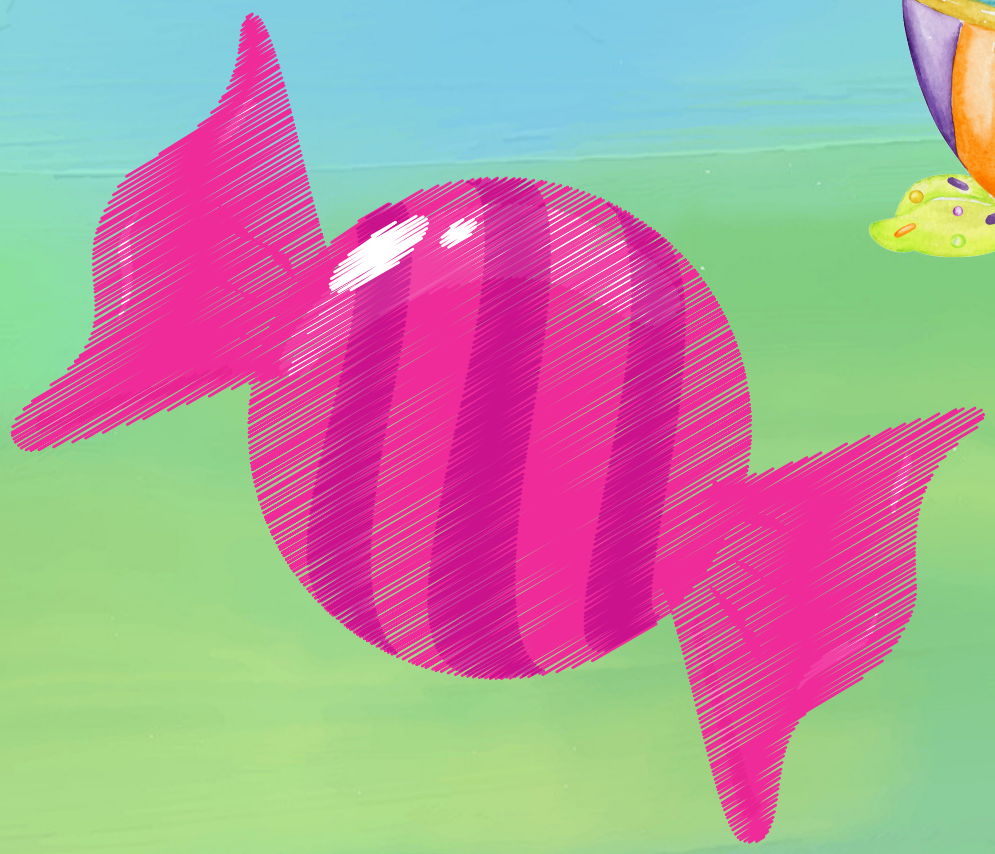

MAS HAVIA MEL NA TELHA...
SERÁ QUE ALI MORAVA UMA ABELHA?

O QUE NINGUÉM SABIA ERA
QUE LÁ MORAVA UMA
COELHA CHEIA DE BONDADE
QUE FAZIA OVOS DE CHOCOLATE.

DENTRO DA CASA, FICAVA A COELHA
TRABALHANDO O ANO INTEIRO
COM SEU TALENTO CONFEITEIRO.

SAÍA ESCONDIDA APENAS
NUM DIA ESPECIAL
E DEIXAVA SEUS OVOS
EM CADA QUINTAL.

A BICHARADA FICAVA NUMA ALEGRIA...
MAS QUEM FAZIA OS OVOS?
DISSO NINGUÉM SABIA!

PODIA SER A GALINHA, O PINTINHO,
O ELEFANTE, A FORMIGA E ATÉ A
ABELHA, MAS NA VERDADE
ERA UMA COELHA.

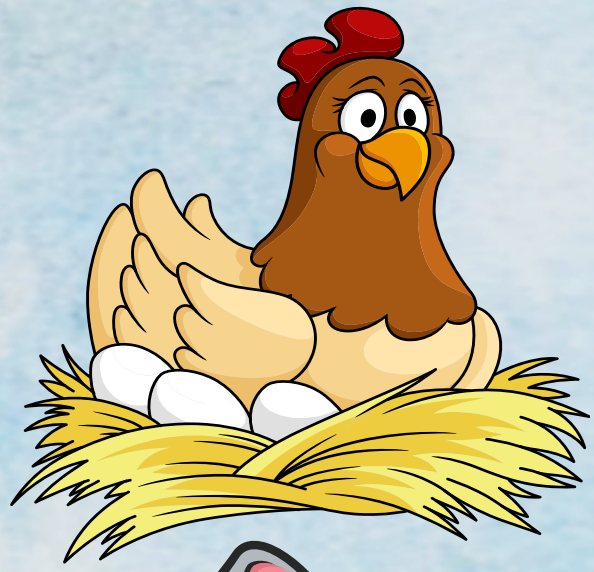

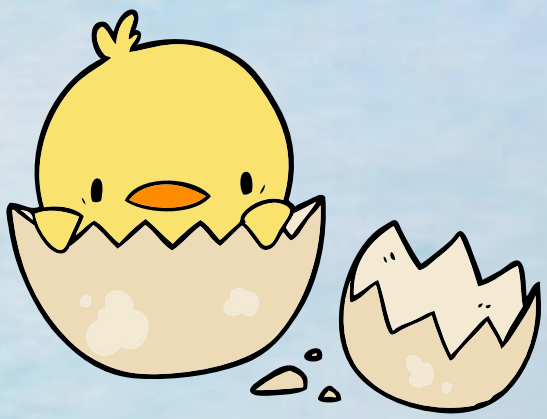

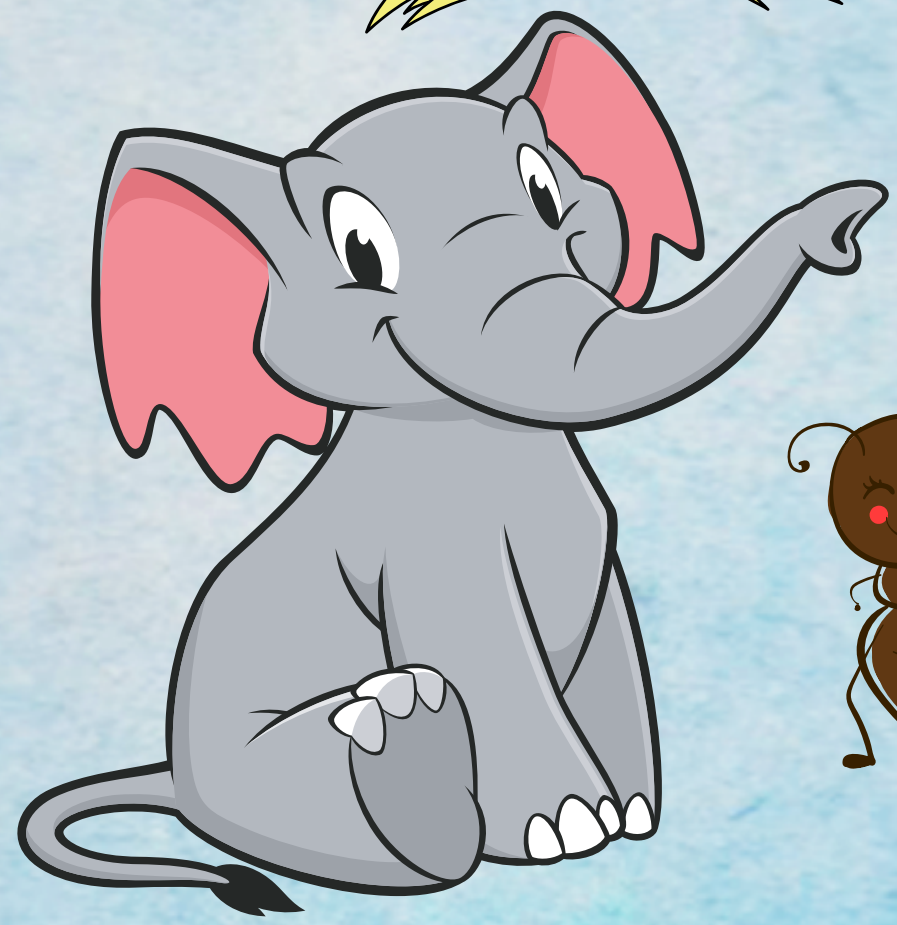

A BONDADE DA COELHA
ERA ESCONDIDA...
QUE ATITUDE TÃO LINDA!

NA SUA CASA QUERIDA,
A COELHA TRABALHAVA TODO DIA.
DE UMA COISA ELA BEM SABIA:
"PARTILHAR ENCHE A GENTE DE ALEGRIA."

WWW.JANEPRADO.COM.BR

REDES SOCIAIS

@PROF.JANEPRADO

@PROFJANEPRADO

@PROFESSORA JANE PRADO

T.ME/EDINFANTILPARATODOS

© 2021 JANE PRADO
TODOS OS DIREITOS RESERVADOS